

ISTITUTO PARITARIO IL PONTE D'ORO
Natura giuridica Sas Inpresa sociale
Via G. Paisiello 22 Città Casoria CAP 80026
Codice meccanografico:
scuola primaria NA1E25300G
scuola dell'infanzia NA06800N

A tutti gli interessati
 Sito web
 Atti

**OGGETTO: PUBBLICAZIONE DATI DI TRASPARENZA AI SENSI DEL DECRETO-
 LEGGE 25 MAGGIO 2021, N. 73 (IN GAZZETTA UFFICIALE - N. 123 DEL 25 MAGGIO
 2021), COORDINATO CON LA LEGGE DI CONVERSIONE 23 LUGLIO 2021, N. 106,
 RECANTE: «MISURE URGENTI CONNESSE ALLA EMERGENZA DA COVID-19, PER
 LE IMPRESE, IL LAVORO, I GIOVANI, LA SALUTE E I SERVIZI TERRITORIALI»**

In ottemperanza alla Legge 23 luglio 2021, n.106, art. 58 comma 5, di cui all'oggetto, si comunicano i seguenti dati:

ORGANIZZAZIONE INTERNA, ALL'ARTICOLAZIONE DEGLI UFFICI E	
Legale rappresentante	<i>PALMENTIERI ANNAMARIA</i>
Coordinatore	<i>PALMENTIERI ANNAMARIA</i>
N° sezioni scuola dell'infanzia:	3
N° classi scuola primaria:	5
N° Nido/Sez.Primavera	2
N° insegnanti scuola dell'infanzia	5
N° insegnanti scuola primaria	9
N° personale ATA (amministrativi)	7
N° personale ATA (collaboratori scolastici)	6
N° Educatori nido/sez. primavera	3

ORGANIGRAMMA:

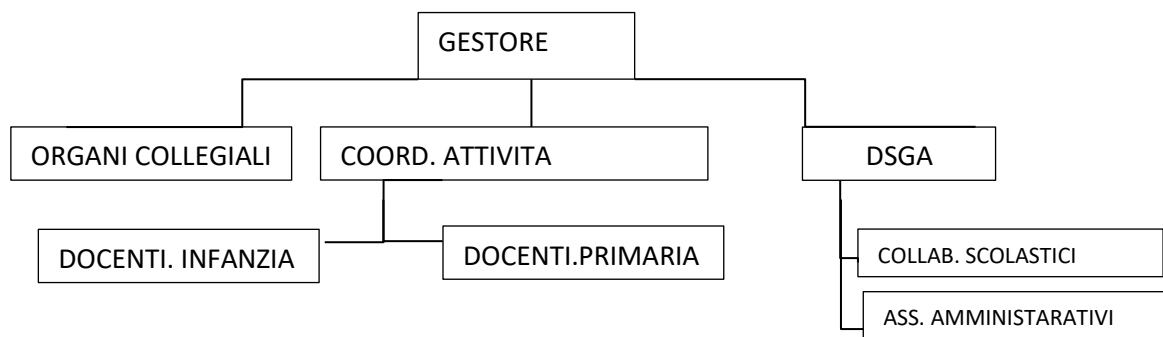

INCARICHI DI COLLABORAZIONE O CONSULENZA*

Profilo	Nominativo	Estremi atto di conferimento incarico	Compenso
CONSULENTE FISCALE	<i>Dott. Paolo Russo</i>	<i>Incarico prot.98 22/07/2022</i>	<i>3.000,00</i>
CONSULENTE DEL LAVORO	<i>Maisto Antonio</i>	<i>Incarico prot. 46 02/11/2017</i>	<i>2.400,00</i>
RSPP	<i>Ing. Sangiovanni Giuseppe</i>	<i>Incarico prot.48 30/09/2021</i>	<i>600,00</i>
DPO	<i>Dott.ssa Annamaria Palmentieri</i>	<i>Incarico prot. 43 11/09/2019</i>	
CONSULENTE SICUREZZA	<i>Ing. Sangiovanni Giuseppe</i>	<i>Incarico prot.11 26/11/2017</i>	<i>600,00</i>
CONSULENTE HACCP	<i>Dott.ssa De Martino Rosa</i>	<i>Incarico prot. 64 04/11/2019l</i>	<i>360,00</i>

**I Curricula e gli atti di conferimento incarico/contratto sono depositati agli atti della scuola*

COSTO DEL PERSONALE	
Costo complessivo annuale del personale dipendente (esercizio 2022)	<i>euro: 362.905,00</i>
Tasso di assenza	<i>6,8%</i>
N° insegnanti scuola infanzia part time	<i>8</i>
N° insegnanti scuola primaria part time	<i>10</i>
N° ATA part time	<i>13</i>

PERSONALE A TEMPO DETERMINATO	
N° insegnanti infanzia	<i>3</i>
N° insegnanti primaria	<i>7</i>
N° assistenti amministrativi	<i>5</i>
N° collaboratori scolastici	<i>4</i>
N° educatori	<i>1</i>

DATI DI BILANCIO/RENDICONTO
<i>1. IL BILANCIO E GLI ALLEGATI SONO DEPOSITATI ANNUALMENTE PRESSO LA C.C.I.A.A. DI NAPOLI</i>
BENI IMMOBILI
<i>I locali delle attività, ubicati in CASORIA (NA) sono utilizzati a seguito di atto di locazione</i>

Data 27/06/2023_

FIRMA

Il Legale Rappresentante

